

XLIV CROSS INTERNACIONAL VENTA DE BAÑOS

21 de diciembre de 2025

1. Lugar de competición:

- Ubicación exacta: <https://maps.app.goo.gl/P1C9wLazR9tbLCRK8>
- Necesario: **DNI** o **licencia** de Castilla y León.

NOMBRE	APELLIDOS	SEXO	CATEGORÍA
LEO	REIS CASTRO	MASCULINO	SUB 8
TASNIM	NASSIB GHAZOUANI	FEMENINO	SUB 8
ARIADNA	REIS CASTRO	FEMENINO	SUB 10
ANDREA	PABLOS PEREZ	FEMENINO	SUB 12
AINARA	LOPEZ GONZALEZ	FEMENINO	SUB 12
DANIEL	GARCIA SANZ	MASCULINO	SUB 14
DANIEL	TEIXEIRA MERAYO	MASCULINO	SUB 14
FERNANDO	LAGAREJO CASTRO	MASCULINO	SUB 14
ALEXIA	SUAREZ TORREY	FEMENINO	SUB 14
JUAN	VIDAL GUIASOLA	MASCULINO	SUB 14
MAIKA	SUAREZ TORREY	FEMENINO	SUB 14
VALERIA	LOBO MORO	FEMENINO	SUB 14
DANIELA	FREITAS SEARA	FEMENINO	SUB 14
MARCOS	GARCIA VILLACORTA	MASCULINO	SUB 16
IVAN	VIDAL FERNANDEZ	MASCULINO	SUB 16
DANIEL	PORTAS ROJO	MASCULINO	SUB 18
DANIEL	SIERRA DIAZ	MASCULINO	SUB 18
MARIO	ALBA ALONSO	MASCULINO	SUB 18

2. Horario de la competición:

Apertura Cámara Llamadas	Cierre Cámara Llamadas	Hora	Categoría	Años	Pista 400m	Circuito C (825 m.)	Circuito B (1200 m.)	Circuito A (2100 m.)	Distancia
08:50	09:00	09:05	Sub 18 Masculino	2008 / 2009	1		1	1	3.775
09:15	09:25	09:30	Sub 18 Femenino	2008 / 2009	1		1	1	3.775
09:45	09:55	10:00	Sub 20 Femenino	2006 / 2007	2		1	1	4.175
09:45	09:55	10:00	Máster Femenino	A partir 35 años	2		1	1	4.175
10:10	10:20	10:25	Sub 20 Masculino	2006 / 2007	1			2	4.675
10:10	10:20	10:25	Máster Masculino	A partir 35 años	1			2	4.675
10:40	10:50	10:55	Sub 16 Masculino	2010 / 2011				1	2.175
11:00	11:10	11:15	Sub 16 Femenino	2010 / 2011				1	2.175
11:15	11:25	11:30	Sub 14 Masculino	2012 / 2013				1	2.175
11:35	11:45	11:50	Sub 14 Femenino	2012 / 2013				1	2.175
11:45	11:55	12:00	Sub 12 Masculino	2014 / 2015			1		1.275
11:55	12:05	12:10	Sub 12 Femenino	2014 / 2015			1		1.275
12:10	12:20	12:30	Absoluta Femenina	2002 y anteriores		1		4	9.300
12:10	12:20	12:30	Sub 23 Femenino	2003 / 2004 / 2005		1		4	9.300
13:05	13:15	13:20	Absoluta Masculina	2002 y anteriores		1		4	9.300
13:05	13:15	13:20	Sub 23 Masculino	2003 / 2004 / 2005		1		4	9.300
13:40	13:50	13:55 (1)	Sub 10 Masculino	2016 / 2017		1			900
13:40	13:50	13:55 (2)	Sub 10 Femenino	2016 / 2017		1			900
		14:05 (1)	Sub 8 Masculino	2018 / 2019	(Salida Contrameta)				200
		14:05 (2)	Sub 8 Femenino	2018 / 2019	(Salida Contrameta)				200
		14:10	Chupetines M. y F.	Hasta 2020	Prueba especial (Salida Contrameta)				200
		14:15	Cross Popular Masc. y Fem.	2007 y anteriores				2	4.275

3. Circuito de la competición:

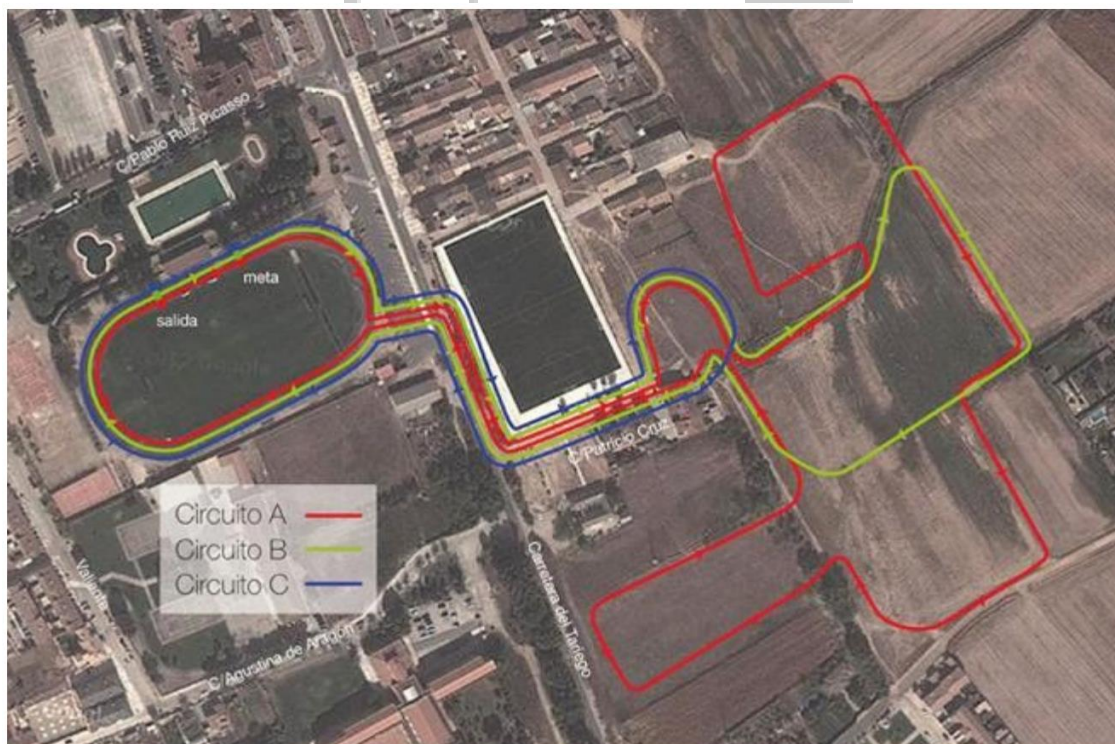

4. Equipación:

- Chándal oficial: aquellos que lo tengan.
- Equipación de calentamiento: camiseta de manga corta verde.
- Equipación de competición: camiseta o top verde y pantalón, malla o braga negra.

